insolite

Bourgogne : l'escargot Gaston fait un tabac!

Inventé par un serrurier et son apprenti d'Is-sur-Tille en Côte d'Or, l'escargot Gaston, petite pièce de ferronnerie a déjà été vendu à plus de 500 exemplaires alors qu'il n'était destiné au départ qu'à un usage privé et limité.

Par Eric Sicaud | Publié le 29/07/2014 | 11:27, mis à jour le 29/07/2014 | 13:57

7
J'aime
Tweet
g+1
Imprimer
Envoyer
A+ + grand
A− + petit

La Serrurerie Bégin ne s'attendait pas à un tel succès!
Installé à Is-sur-Tille, Hervé Bégin a inventé un petit escargot en fer roulé avec son apprenti Julien Chambellan... c'était il y a quelques mois!
L'objet était destiné à devenir un cadeau de fin d'année pour les clients de la serrurerie.

Mais, très vite, Gaston a séduit les clients et **le succès de l'escargot pourrait désormais faire baver d'envie bien des artisans**!

A tel point qu'il a désormais une page Facebook et qu'un concours des photos les plus originales a été lancé!
C'est ainsi que l'on retrouve Gaston dans plusieurs pays... y compris à New-York, sur fond de statue de la Liberté :

Gaston est en passe de devenir l'escargot de Bourgogne le plus célèbre... un sacré animal thermolaqué qui s'impose presque comme un emblême... plusieurs offices de tourisme de la région ont effet passé commande!

Le reportage d'Aurélie Albert et Damien Rabeisen avec les interviewes d'Hervé et Véronique Bégin :

Le buzz de l'escargot
Gaston, l'escargot en fer roulé inventé par un artisan d'Is-sur-Tille devient une vedette de la toile.

les derniers titres

Bourgogne | Régions proches | Toutes les Régions

aéroport Dijon-Bourgogne
Dijon : les salariés de l'aéroport sont en grève

économie
Travail illégal dans le BTP : la Bourgogne fait partie des régions où l'on fraude le plus (...)

consommation
Autun : d'anciens salariés de DIM et d'une fonderie lancent une mutuelle pour (...)

impôts
La régularisation des comptes bancaires dissimulés à l'étranger rapportera 1,8 (...)

France 3 Bourgogne
J'aime
12 773 personnes aiment France 3 Bourgogne.

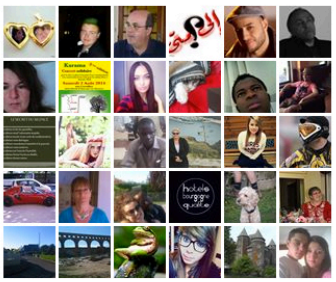

Module social Facebook